Londriplast

2,5 litros MODELO 001

Dimensões A x L x P (mm)

externas: 112 x 161 x 161

internas: 110 x 150 x 150

Material: PP (polipropileno)

Pesos (valores aproximados)

caixa: 0,230 kg

tampa: N/D

Cores: branca - preta

(outras sob consulta)

tampa opcional

4,2 litros MODELO 002

Dimensões A x L x P (mm)

externas: 115 x 137 x 287

internas: 122 x 159 x 323

Material: PP (polipropileno)

Pesos (valores aproximados)

caixa: 0,370 kg

tampa: 0,115 kg

Cores: branca - preta

(outras sob consulta)

tampa opcional

7 litros MODELO 022

Dimensões A x L x P (mm)

externas: 75 x 290 x 415

internas: 70 x 263 x 368

Material: PP (polipropileno)

Pesos (valores aproximados)

caixa: 0,405 kg

tampa: 0,250 kg

Cores: branca - preta

(outras sob consulta)

12 litros MODELO MS78F

Dimensões A x L x P (mm)

externas: 78 x 400 x 600

internas: 68 x 365 x 565

Material: PEAD (polietileno de alta densidade)

suporta temperatura de até -40º

Cor: natural (branca leitosa)

Pesos (valores aproximados)

caixa: 0,230 kg

tampa: N/D

14 litros MODELO MS14F

Dimensões A x L x P (mm)

externas: 175 x 220 x 435

internas: 170 x 215 x 430

Material: PP (polipropileno)

Pesos (valores aproximados)

caixa: 0,485 kg

tampa: N/D

Cor: preta

abertura frontal: A = 95 mm - L = 100 mm

14 litros MODELO MS14V

Dimensões A x L x P (mm)

externas: 175 x 220 x 435

internas: 170 x 215 x 430

Material: PP (polipropileno)

Pesos (valores aproximados)

caixa: 0,480 kg

tampa: N/D

Cor: preta

tampa opcional

15 litros MODELO 012

Dimensões A x L x P (mm)

externas: 146 x 342 x 435

internas: 139 x 300 x 372

Material: PP (polipropileno)

Pesos (valores aproximados)

caixa: 1,030 kg

tampa: 0,400 kg

Cores: branca - preeta

(outras sob consulta)

26 litros MODELO MS16F

Dimensões A x L x P (mm)

externas: 150 x 400 x 600

internas: 145 x 363 x 560

Material: PEAD (polietileno de alta densidade)

suporta temperatura de até -40º

Cor: natural (branca leitosa)

Pesos (valores aproximados)

caixa: 1,382 kg

tampa: N/D

tampa opcional

26 litros MODELO 014

Dimensões A x L x P (mm)

externas: 220 x 345 x 500

internas: 217 x 310 x 410

Material: PP (polipropileno)

Pesos (valores aproximados)

caixa: 1,030 kg

tampa: 0,400 kg

Cores: branca - preta

(outras sob consulta)

tampa opcional

36 litros MODELO 013

Dimensões A x L x P (mm)

externas: 204 x 386 x 624

internas: 200 x 357 x 560

Material: PP (polipropileno)

Pesos (valores aproximados)

caixa: 2,050 kg

tampa: 0,620 kg

Cores: branca - preta

(outras sob consulta)

36 litros MODELO ZP 36

Dimensões A x L x P (mm)

externas: 179 x 398 x 606

internas: 199 x 433 x 670

Material: PEAD (polietileno de alta densidade)

suporta temperatura de até -40º

Cor: natural (branca leitosa)

Pesos (valores aproximados)

caixa: 2,000 kg

tampa: N/D

tampa opcional

38 litros MODELO 019

Dimensões A x L x P (mm)

externas: 270 x 363 x 535

internas: 265 x 330 x 467

Material: PP (polipropileno)

Pesos (valores aproximados)

caixa: 2,430 kg

tampa: 0,650 kg

Cores: branca - preta

(outras sob consulta)

Londriplast

abertura frontal: A = 120 mm - L = 238 mm

45,5 litros MODELO MS50V

Dimensões A x L x P (mm)

externas: 240 x 400 x 600

internas: 224 x 363 x 560

Material: PP (polipropileno)

Pesos (valores aproximados)

caixa: 2,000 kg

tampa: N/D

Cor: preta

53,5 litros MODELO 1075

Dimensões A x L x P (mm)

externas: 195 x 260 x 960

internas: 200 x 300 x 1000

Material: PP (polipropileno)

Pesos (valores aproximados)

caixa: 2,000 kg

tampa: N/D

Cor; preta

tampa opcional

61 litros MODELO 035

Dimensões A x L x P (mm)

externas: 310 x 380 x 623

internas: 305 x 350 x 562

Material: PP (polipropileno)

Pesos (valores aproximados)

caixa: 2,275 kg

tampa: 0,650 kg

Cores: branca - preta

(outras sob consulta)

tampa acoplada

65 litros MODELO ALC65

Dimensões A x L x P (mm)

externas: 365 x 400 x 600

internas: 349 x 365 x 545

Material: PP (polipropileno)

Pesos (valores aproximados)

caixa com tampa acoplada: 3,750 kg

Cor: preta

67 litros MODELO CN67F

Dimensões A x L x P (mm)

externas: 350 x 400 x 600

internas: 335 x 360 x 565

Material: PEAD (polietileno de alta densidade)

suporta temperatura de até -40º

Cor: natural (branca leitosa)

Pesos (valores aproximados)

caixa: 3,255 kg

tampa: N/D

tampa opcional

70 litros MODELO 020

Dimensões A x L x P (mm)

externas: 342 x 360 x 725

internas: 335 x 330 x 660

Material: PP (polipropileno)

Pesos (valores aproximados)

caixa: 3,400 kg

tampa: 0,650 kg

Cores: branca - preta

(outras sob consulta)

90 litros MODELO CN90F

Dimensões A x L x P (mm)

externas: 400 x 480 x 700

internas: 363 x 420 x 640

Material: PEAD (polietileno de alta densidade)

suporta temperatura de até -40º

Cor: natural (branca leitosa)

Pesos (valores aproximados)

caixa: 4,490 kg

tampa: N/D

tampa opcional

120 litros MODELO RP47

Dimensões A x L x P (mm)

externas: 456 x 512 x 620

internas: 445 x 476 x 571

Material: PP (polipropileno)

Pesos (valores aproximados)

caixa: 4,400 kg

tampa: 1,000 kg

Cor: preta

tampa opcional

130 litros MODELO 010

Dimensões A x L x P (mm)

externas: 404 x 558 x 773

internas: 398 x 510 x 695

Material: PP (polipropileno)

Pesos (valores aproximados)

caixa: 5,335 kg

tampa: 1500 kg

Cores: branca - preta

(outras sob consulta)

tampa opcional

180 litros MODELO 018

Dimensões A x L x P (mm)

externas: 475 x 555 x 892

internas: 463 x 502 x 814

Material: PP (polipropileno)

Pesos (valores aproximados)

caixa: 9,915 kg

tampa: 1,800 kg

Cores: branca - preta

(outras sob consulta)

tampa opcional

372 litros MODELO 030

Dimensões A x L x P (mm)

externas: 706 x 714 x 1048

internas: 585 x 662 x 991

Material: PP (polipropileno)

Pesos (valores aproximados)

caixa: 15,000 kg

tampa: 2,800 kg

Cores: branca - preta

(outras sob consulta)

Londriplast

10 litros MODELO MS64

Dimensões A x L x P (mm)

externas: 64 x 400 x 600

internas: 56 x 365 x 560

Material: PEAD (polietileno de alta densidade)

suporta temperatura de até -40º

Cores: natural (branca leitosa)

Pesos (valores aproximados)

caixa: 0,900 kg

tampa: N/D

12 litros MODELO MS78

Dimensões A x L x P (mm)

externas: 78 x 400 x 600

internas: 68 x 360 x 565

Material: PEAD (polietileno de alta densidade)

suporta temperatura de até -40º

Cores: natural (branca leitosa)

Pesos (valores aproximados)

caixa: 1,000 kg

tampa: N/D

20 litros MODELO RP40

Dimensões A x L x P (mm)

externas: 165 x 306 x 406

internas: 151 x 278 x 398

Material: PEAD (polietileno de alta densidade)

suporta temperatura de até -40º

Cor: natural (branca leitosa)

Material: PP (polipropileno)

Cor: preta

Pesos (valores aproximados)

caixa: 1,045 kg

tampa: N/D

23 litros MODELO MS23

Dimensões A x L x P (mm)

externas: 120 x 400 x 600

internas: 102 x 365 x 560

Material: PEAD (polietileno de alta densidade)

suporta temperatura de até -40º

Cores: natural (branca leitosa)

Pesos (valores aproximados)

caixa: 1,200 kg

tampa: N/D

26 litros MODELO MS16

Dimensões A x L x P (mm)

externas: 150 x 400 x 600

internas: 145 x 368 x 567

Material: PEAD (polietileno de alta densidade)

suporta temperatura de até -40º

Cores: natural (branca leitosa)

Pesos (valores aproximados)

caixa: 1,250 kg

28 litros MODELO PL30

Dimensões A x L x P (mm)

externas: 155 x 336 x 560

internas: 140 x 325 x 520

Material: PEAD (polietileno de alta densidade)

suporta temperatura de até -40º

Cor: natural (branca leitosa)

Material: PP (polipropileno)

Cor: preta

Pesos (valores aproximados)

caixa: 1,200 kg

tampa: N/D

38 litros MODELO MS35

Dimensões A x L x P (mm)

externas: 180 x 400 x 600

internas: 175 x 360 x 565

Material: PEAD (polietileno de alta densidade)

suporta temperatura de até -40º

Cores: natural (branca leitosa)

Pesos (valores aproximados)

caixa: 1,400 kg

tampa: N/D

45 litros MODELO PL50

Dimensões A x L x P (mm)

externas: 240 x 400 x 600

internas: 220 x 362 x 570

Material: PEAD (polietileno de alta densidade)

suporta temperatura de até -40º

Cor: natural (branca leitosa)

Material: PP (polipropileno)

Cor: preta

Pesos (valores aproximados)

caixa: 2,000 kg

tampa: N/D

48 litros MODELO PL60

Dimensões A x L x P (mm)

externas: 305 x 354 x 540

internas: 270 x 320 x 515

Material: PEAD (polietileno de alta densidade)

suporta temperatura de até -40º

Cor: natural (branca leitosa)

Material: PP (polipropileno)

Cor: preta

Pesos (valores aproximados)

caixa: 1,650 kg

tampa: N/D

115 litros MODELO ZP115

Dimensões A x L x P (mm)

externas: 296 x 580 x 763

internas: 282 x 580 x 730

Material: PEAD (polietileno de alta densidade)

(RECICLADO)

Cor: PRETO

Pesos (valores aproximados)

caixa: 4,100 kg

tampa: N/D

Londriplast

Gaveteiro Bin 01

Dimensões (A x L x P)
50 mm x 105 mm x 100 mm
Peso: 0,030 kg - Carga: 0,5 kg
Material: PP (polipropileno)
Cores: azul - preto

Gaveteiro Bin 03

Dimensões (A x L x P)
75 mm x 102 mm x 175 mm
Peso: 0,080 kg - Carga: 0,5 kg
Material: PP (polipropileno)
Cores: azul - preto

Gaveteiro Bin 04

Dimensões (A x L x P)
95 mm x 125 mm x 200 mm
Peso: 0,125 kg - Carga: 1 kg
Material: PP (polipropileno)
Cores: azul - preto

Gaveteiro Bin 05

Dimensões (A x L x P)
120 mm x 155 mm x 250 mm
Peso: 0,230 kg - Carga: 2 kg
Material: PP (polipropileno)
Cores: azul - preto

Gaveteiro Bin 06

Dimensões (A x L x P)
150 mm x 185 mm x 290 mm
Peso: 0,314 kg - Carga: 4 kg
Material: PP (polipropileno)
Cores: azul - preto

Gaveteiro Bin 07

Dimensões (A x L x P)
170 mm x 220 mm x 345 mm
Peso: 0,548 kg - Carga: 8 kg
Material: PP (polipropileno)
Cores: azul - preto

Gaveteiro Bin 08

Dimensões (A x L x P)
190 mm x 320 mm x 435 mm
Peso: 0,963 kg - Carga: 13 kg
Material: PP (polipropileno)
Cores: azul - preto

Gaveteiro Bin 09

Dimensões (A x L x P)
230 mm x 390 mm x 575 mm
Peso: 1,600 kg - Carga: 26 kg
Material: PP (polipropileno)
Cores: azul - preto

Armário Porta Componentes modelo 25/3

Capacidade: 25 caixas nº 03
aço carbono 1020 - pintura elestrostática
Dimensões (mm): A=660 L=600 P=160
Peso (em valores aproximados)
estrutura: 5,5 kg - completa: 7,5 kg

Armário Porta Componentes modelo 60/3

Capacidade: 60 caixas nº 03
aço carbono 1020 - pintura elestrostática
Dimensões (mm): A=1500 L=600 P=160
Peso (em valores aproximados)
estrutura: 10,2 kg - completa: 15,7 kg

Armário Porta Componentes modelo 27/5

Capacidade: 27 caixas nº 05
aço carbono 1020 - pintura elestrostática
Dimensões (mm): A=1500 L=540 P=210
Peso (em valores aproximados)
estrutura: 8,6 kg - completa: 14,5 kg

Armário Porta Componentes modelo 21/7

Capacidade: 21 caixas nº 07
aço carbono 1020 - pintura elestrostática
Dimensões (mm): A=1500 L=710 P=220
Peso (em valores aproximados)
estrutura: 10,8 kg - completa: 21,7 kg

Armário Porta Componentes modelo 18/8

Capacidade: 18 caixas nº 08
aço carbono 1020 - pintura elestrostática
Dimensões (mm): A=1500 L=1000 P=340
Peso (em valores aproximados)
estrutura: 13,7 kg - completa: 34 kg

Londriplast

ESTRADO 25
Dimensões A x L x P (mm)
25 x 250 x 500
PEAD (polietileno de alta densidade)
suporta temperatura de até -40°
cor: natural (branca leitosa)
PP (polipropileno) cores: branco - preto
carga máxima estática: 4.000 kg/m³
Peso: 0,450 kg

ESTRADO 50
Dimensões A x L x P (mm)
50 x 500 x 500
PEAD (polietileno de alta densidade)
suporta temperatura de até -40°
cor: natural (branca leitosa)
PP (polipropileno) cores: branco - preto
carga máxima estática: 8.000 kg/m³
Peso: 1,550 kg

ESTRADO 25 SP
Dimensões A x L x P (mm)
25 x 250 x 500
PP (polipropileno) reciclado
cores: branco - preto
carga máxima estática:
4.000 kg/m³
Peso: 0,350 kg

ESTRADO 50 SP
Dimensões A x L x P (mm)
50 x 500 x 500
PP (polipropileno) reciclado
cores: branco - preto
carga máxima estática:
8.000 kg/m³
Peso: 1,400 kg

ESTRADO 41 x 82
Dimensões A x L x P (mm)
130 x 410 x 820
Material: PP (polipropileno)
cores: branco - preto
carga máxima estática: 800 kg
Peso: 3 kg

OPCIONAL
prolongador
120 x 80 x 90 mm
0,019 kg

ECO PALLET PRETO UP
Dimensões A x L x P (mm)
150 x 1.000 x 1.200
PP (polipropileno) reciclado
cor: preto

carga máxima estática: 1.200 kg/m³
carga máxima dinâmica: 600 kg/m³
Peso: 8,500 kg

SMART PALLET SP SEMI VAZADO
Dimensões A x L x P (mm)
140 x 1.000 x 1.200
PEAD (polietileno de alta densidade)
suporta temperatura de até -40°
cor: natural (branca leitosa)
PP (polipropileno) reciclado
cores: branco - preto
carga máxima estática: 1.200 kg/m³
carga máxima dinâmica: 600 kg/m³
Peso: 7,500 kg

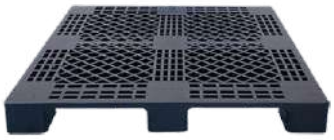

SMART PALLET ECO 1210 VAZADO
Dimensões A x L x P (mm)
150 x 1.000 x 1.200
PEAD (polietileno de alta densidade)
suporta temperatura de até -40°
cor: natural (branca leitosa)
PP (polipropileno) reciclado
cores: branco - preto
carga máxima estática: 3.000 kg/m³
carga máxima dinâmica: 1.500 kg/m³
Peso: 12 kg

SMART PALLET ECO 1210 LISO
Dimensões A x L x P (mm)
150 x 1.000 x 1.200
PEAD (polietileno de alta densidade)
suporta temperatura de até -40°
cor: natural (branca leitosa)
PP (polipropileno) reciclado
cores: branco - preto
carga máxima estática: 3.000 kg/m³
carga máxima dinâmica: 1.500 kg/m³
Peso: 13 kg

PALLET DE CONTENÇÃO
1 TAMBOR
capacidade de contenção: 100 litros
Dimensões A x L x P (mm)
265 x 865 x 865
Peso: 15 kg
Rotomoldado em PEMD
(polietileno de media densidade linear)
Cores: amarelo ou laranja com gradil preto

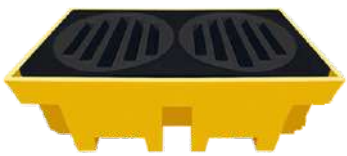

PALLET DE CONTENÇÃO
2 TAMBORES
capacidade de contenção: 255 litros
Dimensões A x L x P (mm)
450 x 680 x 1.340
Peso: 26 kg
Rotomoldado em PEMD
(polietileno de media densidade linear)
Cores: amarelo ou laranja com gradil preto

PALLET DE CONTENÇÃO
4 TAMBORES
capacidade de contenção: 150 litros
Dimensões A x L x P (mm)
210 x 1.300 x 1.300
Peso: 27 kg
Rotomoldado em PEMD
(polietileno de media densidade linear)
Cores: amarelo ou laranja com gradil preto

CESTO PORTA PAPEL

H 30

A = 325 mm
Ø = 240 mm
Capacidade:
15 litros
Peso: 0,500 kg
cor: preto

H 50

A = 570 mm
Ø = 240 mm
Capacidade:
23 litros
Peso: 0,950 kg
cor: preto

CESTO DE LIXO

Capacidade: 60 litros
Medidas externas:
A = 620 mm - Ø = 455 mm
Material: PP (polipropileno)
Peso: 1,600 kg
Cores: branco – preto

CESTO DE LIXO

Capacidade: 100 litros
Medidas externas:
A = 720 mm - Ø = 540 mm
Material PP (polipropileno)
Peso: 2,900 kg
Cores: branco – preto

LIXEIRA COM PEDAL

Capacidade: 7 litros
Medidas externas A x L x P
300 mm x 180 mm x 320 mm
Material: PP (polipropileno)
Peso: 0,550 kg
Cor: branca

LIXEIRA COM PEDAL 15 LITROS

Medidas externas: A x L x P
440 mm x 280 mm x 370 mm
Material: PP (polipropileno)
Peso: 1,480 kg
Cores: branca - preta

LIXEIRA COM PEDAL 25 LITROS

Medidas externas: A x L x P
600 mm x 370 mm x 330 mm
Material: PP (polipropileno)
Peso: 2,350 kg
Cores: branca - preta

LIXEIRA COM PEDAL 50 LITROS

Medidas externas: A x L x P
720 mm x 440 mm x 340 mm
Material: PP (polipropileno)
Peso: 3,340 kg
amarela – azul – branca - cinza
marrom - preta - verde – vermelha

LIXEIRA COM PEDAL 100 LITROS

Medidas externas: A x L x P
925 mm x 595 mm x 425 mm
Material: PP (polipropileno)
Peso: 7,800 kg
branca - cinza - marrom - preta

LIXEIRA COM RODAS 120 LITROS

Medidas externas (A x L x P)
940 mm x 460 mm x 56 mm
Rodas de 200 mm
Peso: 8,44 kg
Capacidade de carga: 58 kg
Cores:
amarela – azul – branca - cinza
marrom - preta - verde – vermelha

LIXEIRA COM RODAS 240 LITROS

Medidas externas (A x L x P)
1000 mm x 595 mm x 745 mm
Rodas de 200 mm
Peso: 12,7 kg
Capacidade de carga: 96 kg
Cores:
amarela – azul – branca - cinza
marrom - preta - verde – vermelha

CONTENTOR MULTIUSO

Capacidade volumétrica 372 litros
Dimensões internas (todas a dimensões mm)
Altura: 585 - Largura: 662 - Profundidade: 991
Dimensões externas - caixa com rodízios de 5¨
Altura: 871 - Largura: 714 - Profundidade: 1048
Dimensões externas - com rodízios de 5¨ e puxador
Altura: 871 Largura: 721 - Profundidade: 1068
Pesos: caixa com 4 rodízíos: 18 kg - tampa: 2,8 kg
Opcionais: tampa, puxador, dobradiças.
Cores: branca - preta (outras sob consulta)
Puxador e dobradiças em aço carbono 1020
Rodízios giratórios de 5¨ em aço com roletes e
rodas em material termo plástico.

Londriplast

LIXEIRA BASCULANTE 60 LITROS
Medidas externas: A x L x P
720 mm x 380 mm x 380 mm
Material: PP (polipropileno)
Peso: 2,100 kg
Cores: amarelo – azul – cinza
marrom – verde – vermelho

CONJUNTO 2 LIXEIRAS BASCULANTES
DE 60 LITROS

Dimensões em mm
Altura: 930 – Largura: 810 – Profundidade: 430
Estrutura em aço carbono retangular desmontável
Lixeiras em PP (polipropileno)
Capacidade total: 120 litros - Peso total: 7,9 kg
Cores: amarelo – azul – cinza – marrom – verde – vermelho

CONJUNTO 3 LIXEIRAS BASCULANTES
DE 60 LITROS

Dimensões em mm
Altura: 930 – Largura: 1200 – Profundidade: 430
Estrutura em aço carbono retangular desmontável
Coletores em PP (polipropileno)
Capacidade total: 180 litros - Peso total: 11,9 kg
Cores: amarelo – azul – cinza – marrom – verde – vermelho

CONJUNTO 4 LIXEIRAS BASCULANTES
DE 60 LITROS

Dimensões em mm
Altura: 930 – Largura: 1610 – Profundidade: 430
Estrutura em aço carbono retangular desmontável
Lixeiras em PP (polipropileno)
Capacidade total: 240 litros - Peso total: 14,7 kg
Cores: amarelo – azul – cinza – marrom – verde – vermelho

CONJUNTO 5 LIXEIRAS BASCULANTES
DE 60 LITROS

Dimensões em mm
Altura: 930 – Largura: 2100 – Profundidade: 430
Estrutura em aço carbono retangular desmontável
Coletores em PP (polipropileno)
Capacidade total: 300 litros - Peso total: 18,7 kg
Cores: amarelo – azul – cinza – marrom – verde – vermelho

COLETOR SELETIVO 50 LITROS
Medidas externas: A x L x P
750 mm x 430 mm x 370 mm
Material: PP (polipropileno)
Peso: 3,200 kg
Cores: amarelo – azul – cinza
marrom – verde – vermelho

CONJUNTO 2 COLETORES
DE 50 LITROS

Dimensões em mm
Altura: 1190 – Largura: 900 – Profundidade: 430
Estrutura em aço carbono retangular 30 x 20 mm
Coletores em PP (polipropileno)
Capacidade total: 100 litros - Peso total: 11,9 kg
Cores: amarelo – azul – cinza – marrom – verde – vermelho

CONJUNTO 3 COLETORES
DE 50 LITROS

Dimensões em mm
Altura: 1190 – Largura: 1400 – Profundidade: 430
Estrutura em aço carbono retangular 30 x 20 mm
Coletores em PP (polipropileno)
Capacidade total: 150 litros - Peso total: 14 kg
Cores: amarelo – azul – cinza – marrom – verde – vermelho

CONJUNTO 5 COLETORES
DE 50 LITROS

Dimensões em mm
Altura: 1190 – Largura: 1820 – Profundidade: 430
Estrutura em aço carbono retangular 30 x 20 mm
Coletores em PP (polipropileno)
Capacidade total: 200 litros - Peso total: 22 kg
Cores: amarelo – azul – cinza – marrom – verde – vermelho

CONJUNTO 5 COLETORES
DE 50 LITROS

Dimensões em mm
Altura: 1190 – Largura: 2260 – Profundidade: 430
Estrutura em aço carbono retangular 30 x 20 mm
Coletores em PP (polipropileno)
Capacidade total: 250 litros - Peso total: 28 kg
Cores: amarelo – azul – cinza – marrom – verde – vermelho

CONJUNTO 6 COLETORES
DE 50 LITROS

Dimensões em mm
Altura: 1190 – Largura: 2368 – Profundidade: 430
Estrutura em aço carbono retangular 30 x 20 mm
Coletores em PP (polipropileno)
Capacidade total: 300 litros - Peso total: 32,6 kg
Cores: amarelo – azul – cinza - marrom – verde – vermelho

CONTENTOR DE LIXO
700 LITROS
Medidas externas (mm)
1.315 x 815 x 1.415
Produzido em PEAD ou PEMD
Peso: 41,5 kg - Rodas de 200 mm
Capacidade de carga: 320 kg
amarelo - azul - branco - cinza
laranja - marrom verde - vermelho

CONTENTOR DE LIXO
1.000 LITROS
Medidas externas (mm)
1.275 x 1.063 x 1400
Produzido em PEAD ou PEMD
Peso: 52,3 kg - Rodas de 200 mm
Capacidade de carga: 440 kg
amarelo - azul - branco - cinza
laranja - marrom verde - vermelho

Londriplast

Balde 3,6 litros - alça plástica
conformidade ABNT NBR 14952

Dimensões (em mm)
Altura total: 193,6
Ø externo da base: 156,5
Ø externo do topo: 191,4
Pesos: balde: 0,148 kg
tampa: 0,040 kg
Produzido em PP (polipropileno)
Disponível na cor branca

Balde 5 litros - alça plástica
conformidade ABNT NBR 14952

Dimensões (em mm)
Altura total: 232,6
Ø externo da base: 171,5
Ø externo do topo: 206,7
Pesos: balde: 0,204 kg
tampa: 0,060 kg
Produzido em PP (polipropileno)
Disponível na cor branca

Balde 7,2 litros - alça plástica
conformidade ABNT NBR 14952

Dimensões (em mm)
Altura total: 261,6
Ø externo da base: 193,5
Ø externo do topo: 232,5
Pesos: balde: 0,275 kg
tampa: 0,075 kg
Produzido em PP (polipropileno)
Disponível na cor branca

Balde 10 litros - alça plástica
conformidade ABNT NBR 14952

Dimensões (em mm)
Altura total: 232,2
Ø externo da base: 239,1
Ø externo do topo: 279,5
Pesos: balde: 0,365 kg
tampa: 0,104 kg
Produzido em PP (polipropileno)
Disponível na cor branca

Balde 20 litros - alça plástica
conformidade ABNT NBR 14952

Dimensões (em mm)
Altura total: 370,4
Ø externo da base: 265
Ø externo do topo: 313
Pesos: balde: 0,586 kg
tampa: 0,144 kg
Produzido em PP (polipropileno)
Disponível na cor branca

Balde 30 litros - alça metálica
conformidade ABNT NBR 14952

Dimensões (em mm)
Altura total: 382,2
Ø externo da base: 320,7
Ø externo do topo: 375,7
Pesos: balde: 1,100 kg
tampa: 0,300 kg
Produzido em PP (polipropileno)
Disponível na cor branca

Balde graduado 11 litros
escala 1 litro

transparente - alça metálica
altura: 290 mm
diâmetro: 290 mm
peso líquido: 0,360 kg
Produzido em PP (polipropileno)

Balde graduado 20 litros
escala 1 litro

transparente - alça metálica
altura: 340 mm
diâmetro: 300 mm
peso líquido: 0,600 kg
Produzido em PP (polipropileno)

BARRIL COM TORNEIRA
15 litros
Dimensões
altura: 360 mm
diâmetro: 265 mm
diâmetro bocal: 75 mm
peso líquido: 0,900 kg
Torneira em Nylon + Teflon
PEAD (polietileno de alta densidade)
Cor: natural (branca leitosa)

BARRIL COM TORNEIRA
30 litros
Dimensões
altura: 471 mm
diâmetro: 330 mm
diâmetro bocal: 125 mm
peso líquido: 1,600 kg
Torneira em Nylon + Teflon
PEAD (polietileno de alta densidade)
Cor: natural (branca leitosa)

BARRIL COM TORNEIRA
50 litros
Dimensões
altura: 560 mm
diâmetro: 420 mm
diâmetro bocal: 125 mm
peso líquido: 2,500 kg
Torneira em Nylon + Teflon
PEAD (polietileno de alta densidade)
Cor: natural (branca leitosa)

BOMBONA PARA TRANSPORTE
TERRESTRE DE COMBUSTÍVEIS
Portaria Inmetro 151/2019 - 320/2021
5 LITROS

Dimensões
altura: 288 mm
largura: 140 mm
profundidade: 185 mm
peso líquido: 0,180 kg
PEAD (polietileno de alta densidade)
Cor: natural (branca leitosa)

BOMBONA EMPILHÁVEL
10 LITROS Peso: 0,480 kg
Dimensões
altura: 237 mm
largura: 180 mm
profundidade: 198 mm
PEAD (polietileno de alta densidade)
Cor: natural (branca leitosa)

BOMBONA EMPILHÁVEL
20 LITROS Peso: 1,020 kg
Dimensões
altura: 378 mm
largura: 237 mm
profundidade: 330 mm
PEAD (polietileno de alta densidade)
Cor: natural (branca leitosa)

BOMBONA EMPILHÁVEL
30 LITROS Peso: 1,500 kg
Dimensões
altura: 480 mm
largura: 270 mm
profundidade: 310 mm
PEAD (polietileno de alta densidade)
Cor: natural (branca leitosa)

BOMBONA EMPILHÁVEL
50 LITROS Peso: 2,200 kg
Dimensões
altura: 550 mm
largura: 330 mm
profundidade: 400 mm
PEAD (polietileno de alta densidade)
Cor: natural (branca leitosa)

Londriplast

BANDEJA 058N
3 LITROS
Dimensões externas
Altura: 50 mm
Largura: 195 mm
Compr.: 300 mm
PEAD (polietileno de alta densidade)
suporta temperatura de até -40° C
Peso: 0,172 kg - Cor: branca

BANDEJA 059N
6 LITROS
Dimensões externas
Altura: 65 mm
Largura: 290 mm
Compr.: 370 mm
PEAD (polietileno de alta densidade)
suporta temperatura de até -40° C
Peso: 0,324 kg - Cor: branca

BANDEJA 060N
12 LITROS
Dimensões externas
Altura: 85 mm
Largura: 360 mm
Compr.: 435 mm
PEAD (polietileno de alta densidade)
suporta temperatura de até -40° C
Peso: 0,617 kg - Cor: branca

BANDEJA 379N
13 LITROS
Dimensões externas
Altura: 90 mm
Largura: 370 mm
Compr.: 545 mm
PEAD (polietileno de alta densidade)
suporta temperatura de até -40° C
Peso: 0,550 kg - Cor: branca

BANDEJA 269N
24 LITROS
Dimensões externas
Altura: 98 mm
Largura: 407 mm
Compr.: 608 mm
PEAD (polietileno de alta densidade)
suporta temperatura de até -40° C
Peso: 0,920 kg - Cor: branca

empilhável

BANDEJA 410
9 LITROS
Dimensões externas
Altura: 97 mm
Largura: 303 mm
Compr.: 510 mm
PP (polipropileno) atóxico
Peso: 0,715 kg - Cor: branca

empilhável

BANDEJA 061N
12 LITROS
Dimensões externas
Altura: 80 mm
Largura: 330 mm
Compr.: 540 mm
PEAD (polietileno de alta densidade)
suporta temperatura de até -40° C
Peso: 0,681 kg - Cor: branca

empilhável

BANDEJA 611
24 LITROS
Dimensões externas
Altura: 90 mm
Largura: 450 mm
Compr.: 680 mm
PEAD (polietileno de alta densidade)
suporta temperatura de até -40° C
Peso: 1,300 kg - Cor: branca

BANDEJA TABULEIRO
475
Dimensões externas
Altura: 60 mm
Largura: 400 mm
Compr.: 610 mm
PEAD (polietileno de alta densidade)
suporta temperatura de até -40° C
Peso: 1,015 kg - Cor: branca

BANDEJA PARA OVOS
capacidade: 30 ovos
Dimensões externas
Altura: 47 mm
Largura: 304 mm
Compr.: 304 mm
PEAD (polietileno de alta densidade)
suporta temperatura de até -40° C
Peso: 0,136 kg - Cor: branca

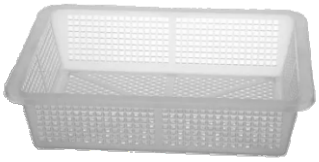

CUBA ESCORREDORA Nº 01
6,5 LITROS
Dimensões externas
Altura: 100 mm
Largura: 390 mm
Compr.: 310 mm
PP (polipropileno) atóxico
Peso: 0,250 kg - Cor: branca

CUBA REFORÇADA Nº 01
6,5 LITROS
Dimensões externas
Altura: 100 mm
Largura: 393 mm
Compr.: 318 mm
PP (polipropileno) atóxico
Peso: 0,300 kg - Cor: branca

BACIA CANELADA
6 LITROS
Dimensões externas
Altura: 110 mm
Diâmetro: 320 mm
Material: PP (polipropileno)
Peso: 0,151 kg - Cor: branca

BACIA CANELADA
13,5 LITROS
Dimensões externas
Altura: 160 mm
Diâmetro: 405 mm
Material: PP (polipropileno)
Peso: 0,407 kg - Cor: branca

BACIA CANELADA
35 LITROS
Dimensões externas
Altura: 220 mm
Diâmetro: 530 mm
PEAD (polietileno de alta densidade)
suporta temperatura de até -40° C
Peso: 1,062 kg - Cor: branca

BACIA CANELADA
45 LITROS
Dimensões externas
Altura: 265 mm
Diâmetro: 530 mm
PEAD (polietileno de alta densidade)
suporta temperatura de até -40° C
Peso: 1,314 kg - Cor: branca

Londriplast

CAIXA PARA ALIMENTOS
modelo 312 - 6 litros
Dimensões externas
Altura: 80 mm
Largura: 390 mm
Compr.: 280 mm
PEAD (polietileno de alta densidade)
suporta temperatura de até -40° C
Cor: natural (branca leitosa)

CAIXA PARA ALIMENTOS
modelo 302 - 6,5 litros
Dimensões externas
Altura: 110 mm
Largura: 330 mm
Compr.: 230 mm
PEAD (polietileno de alta densidade)
suporta temperatura de até -40° C
Cor: natural (branca leitosa)

CAIXA PARA ALIMENTOS
modelo S 450 - 7 litros
Dimensões externas
Altura: 95 mm
Largura: 410 mm
Compr.: 290 mm
PEAD (polietileno de alta densidade)
suporta temperatura de até -40° C
Cor: natural (branca leitosa)

CAIXA PARA ALIMENTOS
modelo 512 - 8 litros
Dimensões externas
Altura: 156 mm
Largura: 345 mm
Compr.: 215 mm
PP (polipropileno) atóxico
Cor: branca

CAIXA PARA ALIMENTOS
modelo 303 - 11 litros
Dimensões externas
Altura: 130 mm
Largura: 390 mm
Compr.: 280 mm
PEAD (polietileno de alta densidade)
suporta temperatura de até -40° C
Cor: natural (branca leitosa)

CAIXA PARA ALIMENTOS
modelo S 500 - 11 litros
Dimensões externas
Altura: 125 mm
Largura: 410 mm
Compr.: 290 mm
PEAD (polietileno de alta densidade)
suporta temperatura de até -40° C
Cor: natural (branca leitosa)

CAIXA PARA ALIMENTOS
modelo S 750 - 15 litros
Dimensões externas
Altura: 121 mm
Largura: 535 mm
Compr.: 328 mm
PEAD (polietileno de alta densidade)
suporta temperatura de até -40° C
Cor: natural (branca leitosa)

CAIXA PARA ALIMENTOS
modelo S 800 - 25 litros
Dimensões externas
Altura: 180 mm
Largura: 535 mm
Compr.: 328 mm
PEAD (polietileno de alta densidade)
suporta temperatura de até -40° C
Cor: natural (branca leitosa)

CAIXA PARA ALIMENTOS
modelo 310 - 1,5 litros
Dimensões externas
Altura: 50 mm
Largura: 280 mm
Compr.: 170 mm
PEAD (polietileno de alta densidade)
suporta temperatura de até -40° C
Cor: natural (branca leitosa)

CAIXA PARA ALIMENTOS
modelo 311 - 3 litros
Dimensões externas
Altura: 60 mm
Largura: 330 mm
Compr.: 230 mm
PEAD (polietileno de alta densidade)
suporta temperatura de até -40° C
Cor: natural (branca leitosa)

CAIXA PARA ALIMENTOS
modelo 301 - 3,5 litros
Dimensões externas
Altura: 90 mm
Largura: 280 mm
Compr.: 170 mm
PEAD (polietileno de alta densidade)
suporta temperatura de até -40° C
Cor: natural (branca leitosa)

CAIXA PARA ALIMENTOS
modelo 510 - 5 litros
Dimensões externas
Altura: 128 mm
Largura: 337 mm
Compr.: 170 mm
PP (polipropileno) atóxico
Cor: branca

CAIXA ORGANIZADORA
com tampa
modelo 0310- 2,5 litros
Dimensões externas
Altura: 85 mm
Largura: 258 mm
Compr.: 178 mm
PP (polipropileno) atóxico
Cor: transparente

CAIXA ORGANIZADORA
com tampa
modelo 0320 - 5 litros
Dimensões externas
Altura: 103 mm
Largura: 330 mm
Compr.: 218 mm
PP (polipropileno) atóxico
Cor: transparente

CAIXA ORGANIZADORA
com tampa
modelo 0330 - 11 litros
Dimensões externas
Altura: 126 mm
Largura: 408 mm
Compr.: 290 mm
PP (polipropileno) atóxico
Cor: transparente

CAIXA ORGANIZADORA
com tampa
modelo 0340 - 20 litros
Dimensões externas
Altura: 179 mm
Largura: 467 mm
Compr.: 323 mm
PP (polipropileno) atóxico
Cor: transparente

Cesto expositor empilhável
PEQUENO
Medidas externas:
altura: 260 mm
largura: 440 mm
profundidade: 345 mm
Produzido em PP reciclado
Cor: preto - Peso: 0,580 kg
Capacidade: 7 kg por cesto
empilhamento até 8 cestos

Cesto expositor empilhável
MÉDIO
Medidas externas:
altura: 290 mm
largura: 580 mm
profundidade: 410 mm
Produzido em PP reciclado
Cor: preto - Peso: 0,950 kg
Capacidade: 11 kg por cesto
empilhamento até 6 cestos

CESTA FARMÁCIAS
Capacidade: 7 litros
Medidas externas:
altura: 140 mm
largura: 348 mm
profundidade: 220 mm
cesto em PEAD - alças em PP
cores: azul - preta

CESTA SUPERMERCADOS
Capacidade: 13 litros
Medidas externas:
altura: 200 mm
largura: 450 mm
profundidade: 290 mm
cesto em PEAD - alças em PP
cores: azul - preta - vermelha

ORGANIZADOR COM DIVISÓRIAS
Modelo: 117
Dimensões (A x L x P)
45 mm x 85 mm x 195 mm
Produzido em PP (polipropileno)
cor: transparente

ORGANIZADOR COM DIVISÓRIAS
Modelo: 118
Dimensões (A x L x P)
45 mm x 167 mm x 195 mm
Produzido em PP (polipropileno)
cor: transparente

ORGANIZADOR COM DIVISÓRIAS
Modelo: 119
Dimensões (A x L x P)
45 mm x 335 mm x 195 mm
Produzido em PP (polipropileno)
cor: transparente

ORGANIZADOR COM DIVISÓRIAS
Modelo: 120
Dimensões (A x L x P)
49 mm x 330 mm x 240 mm
Produzido em PP (polipropileno)
cor: transparente

divisórias removíveis

ORGANIZADOR COM DIVISÓRIAS
Modelo: 121
Dimensões (A x L x P)
49 mm x 330 mm x 240 mm
Produzido em PP (polipropileno)

ORGANIZADOR COM DIVISÓRIAS
Modelo: GG
Dimensões (A x L x P)
60 mm x 370 mm x 270 mm
Produzido em PP (polipropileno)
cor: transparente

ORGANIZADOR COM DIVISÓRIAS
Modelo: PLUS
Dimensões (A x L x P)
65 mm x 390 mm x 345 mm
Produzido em PP (polipropileno)
cor: transparente

MALETA COM DIVISÓRIAS
dimensões (A x L x P)
Modelo 107
51 mm x 260 mm x 215 mm
Modelo 108
60 mm x 360 mm x 290 mm
Produzido em PP (polipropileno)
cor: preto - tampa transparente

GAVETEIRO DE MESA
modelo: GV 07
Dimensões (A x L x P)
190 mm x 250 mm x 340 mm
Produzido em PP (polipropileno)
cor: branco com gavetas transparentes

GAVETEIRO DE MESA
modelo: GV 08
Dimensões (A x L x P)
280 mm x 250 mm x 345 mm
Produzido em PP (polipropileno)
cor: branco com gavetas transparentes

Gaveteiro
modelo: GV 14 P
Dimensões (A x L x P)
560 mm x 330 mm x 380 mm
Produzido em PP (polipropileno)
cor: armação e gavetas pretas

Gaveteiro
modelo: GV 15 P
Dimensões (A x L x P)
520 mm x 315 mm x 410 mm
Produzido em PP (polipropileno)
cor: armação e gavetas pretas

Londriplast

CAIXA ORGANIZADORA
com tampa
modelo 0550 - 35 litros
Dimensões externas
Altura: 250 mm
Largura: 545 mm
Compr.: 380 mm
PP (polipropileno) atóxico
Cor: transparente

CAIXA ORGANIZADORA
com tampa
modelo 0600 - 47 litros
Dimensões externas
Altura: 299 mm
Largura: 599 mm
Compr.: 395 mm
PP (polipropileno) atóxico
Cor: transparente

CAIXA ORGANIZADORA
com tampa
modelo 2759 - 29 litros
Dimensões externas
Altura: 280 mm
Largura: 457 mm
Compr.: 326 mm
PP (polipropileno) atóxico
Cor: transparente

CAIXA ORGANIZADORA
com tampa
modelo 2760 - 56 litros
Dimensões externas
Altura: 365 mm
Largura: 555 mm
Compr.: 403 mm
PP (polipropileno) atóxico
Cor: transparente

CAIXA ORGANIZADORA
com tampa
modelo 2761 - 78 litros
Dimensões externas
Altura: 401 mm
Largura: 635 mm
Compr.: 453 mm
PP (polipropileno) atóxico
Cor: transparente

CAIXA ORGANIZADORA
com tampa
modelo 975 SR - 56,1 litros
Dimensões externas
Altura: 385 mm
Largura: 564 mm
Compr.: 371 mm
PP (polipropileno) atóxico
Cor: transparente

CAIXA ORGANIZADORA
com tampa
modelo 985 SR - 72 litros
Dimensões externas
Altura: 400 mm
Largura: 600 mm
Compr.: 445 mm
PP (polipropileno) atóxico
Cor: transparente

PRATELEIRA MODULAR
5 níveis
Produzida em PEAD ou PP
dimensões externas
altura: 1.680 mm
largura: 810 mm
profundidade: 410 mm
em PEAD (polietileno de alta densidade)
suporta temperatura de até -40° C
cor: natural (branca leitosa)
peso: 9,900 kg
em PP (polipropileno) reciclado
cores: branca - preta
peso: 9,350 kg

PRATELEIRA MODULAR
5 prateleiras

dimensões externas
altura: 1.919 mm
largura: 866 mm
profundidade: 381 mm

em PP (polipropileno) reciclado
cor: preta
peso: 9,300 kg

)